

Árvore decisória para melanoma

Lesão de pele (pigmentada ou suspeita) com pontuação 3 ou mais?



Alteração de tamanho
2 pontos



Coloração irregular
2 pontos



Com secreção
1 ponto



Formato irregular
2 pontos



Diâmetro maior ou igual a 7mm
1 ponto



Alteração de sensibilidade
1 ponto



Inflamação
1 ponto



SIM

Encaminhar paciente para consulta em até duas semanas

NÃO

Lesão de pele pigmentada ou não, que sugere melanoma nodular?

NÃO

NÃO URGENTE

SIM

SUSPEITO
Encaminhar para consulta em até duas semanas

MELANOMA NODULAR

- Evolução rápida
- Aparece em qualquer idade (média de 53 anos)
- Lesão recorrente na maioria dos casos
- Segundo tipo mais comum
- Nódulo ou pápula enegrecida, azulada ou amelanótica

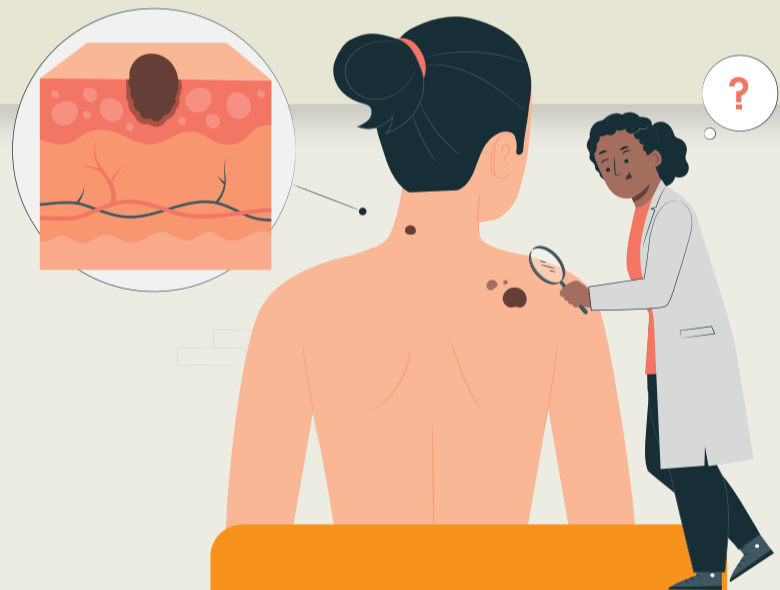

INSTITUTO DE GOVERNANÇA E CONTROLE DO CÂNCER



porto alegre
PREFEITURA
SECRETARIA DE SAÚDE