

AKSO

qualidade que se mede



MANUAL DO SOFTWARE SX800 PC-Link PARA SX811

Sumário

INTRODUÇÃO	3
DOWNLOAD DO SOFTWARE	3
INSTALAÇÃO DO SOFTWARE	3
CONEXÃO AO PC	5
ACESSO AOS REGISTROS	6
DOWNLOAD DE REGISTROS	6
ARMAZENAMENTO DE REGISTROS NO PC	7
APAGAR REGISTROS NO SOFTWARE	8

Introdução

Neste guia, serão apresentadas instruções de uso do software SX800 PC-Link para o medidor de pH portátil SX811. O software está disponível no CD de instalação que acompanha o instrumento e via download no site/loja da AKSO.

Download do software

Para fazer o download dos arquivos do software:

- 1) Acesse a Loja Virtual AKSO pelo endereço ***loja.akso.com.br***;
- 2) Digite no campo de busca o modelo do medidor (**SX811**) e entre na página do produto, conforme a figura abaixo;



- 3) Role a janela para baixo, navegando até as especificações do produto. Faça o download dos arquivos necessários, clicando em **Download Software**, conforme a figura abaixo. O arquivo baixado será uma pasta zipada (.zip);



Instalação do software

Para instalar o software SX800 PC-Link:

- 1) Acesse a pasta do software:
 - **Arquivos disponíveis via CD:**
 - Insira o CD de instalação no drive do computador;
 - Abra a unidade de CD correspondente.

- **Arquivos disponíveis via download:**

- Após concluir o download do software, extraia o arquivo .zip que foi baixado e abra a pasta criada.

- 2) Execute o instalador **setup.exe**. Uma janela em tela cheia se abrirá;
- 3) Clique em **OK** para prosseguir com a instalação, conforme a figura abaixo;

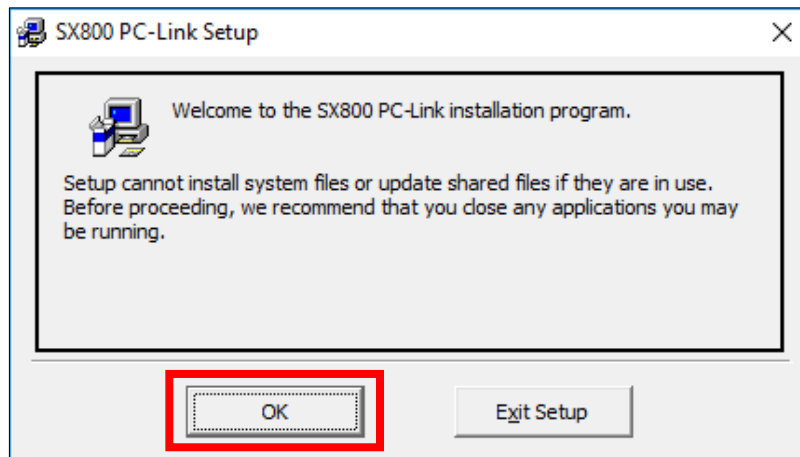

- 4) Clique no ícone do computador para avançar na instalação, conforme a figura abaixo;

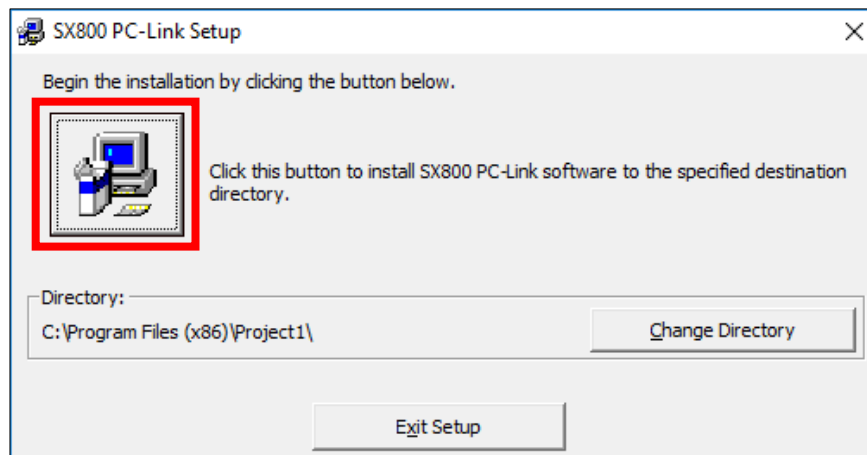

- 5) Clique em **Continue** para iniciar a instalação, conforme a figura abaixo;

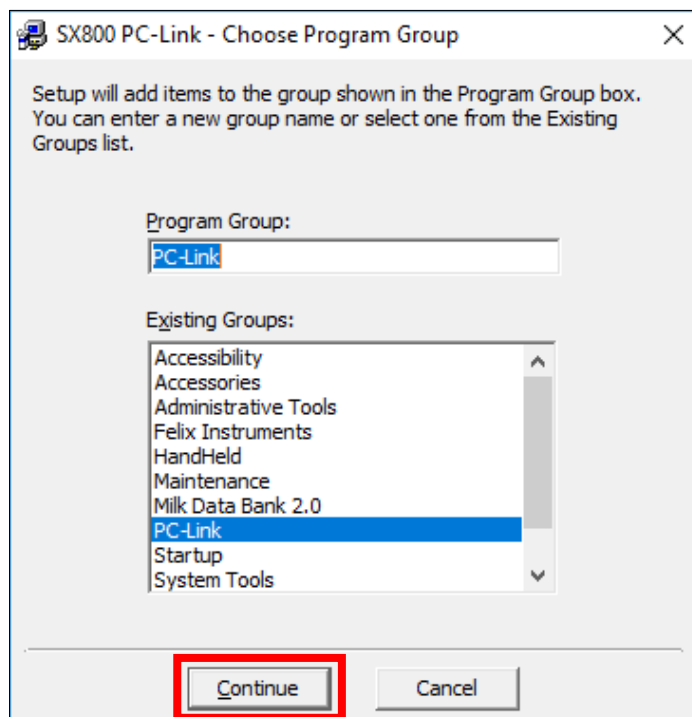

- 6) Clique em **OK**, quando a mensagem **SX800 PC-Link was completed successfully** aparecer, para finalizar a instalação;
- 7) Acesse a pasta **Disco Local (C:) → Arquivos de Programa (x86) → Project1**. Clique com o botão direito sobre o arquivo **PC-Link.exe** → **Enviar para** → **Área de trabalho (criar atalho)**;
- 8) Acesse a área de trabalho e renomeie o atalho criado para **SX800 PC-Link**. O software estará pronto para o uso.

Conexão ao PC

Para conectar o SX811 ao PC através de uma porta USB:

- 1) Abra o software SX800 PC-Link;
- 2) Ligue o instrumento e conecte-o à uma entrada USB do PC;

Acesso aos registros

Download de registros

Para obter os registros armazenados na memória interna do SX811, clique no botão **Download**, conforme a figura abaixo.

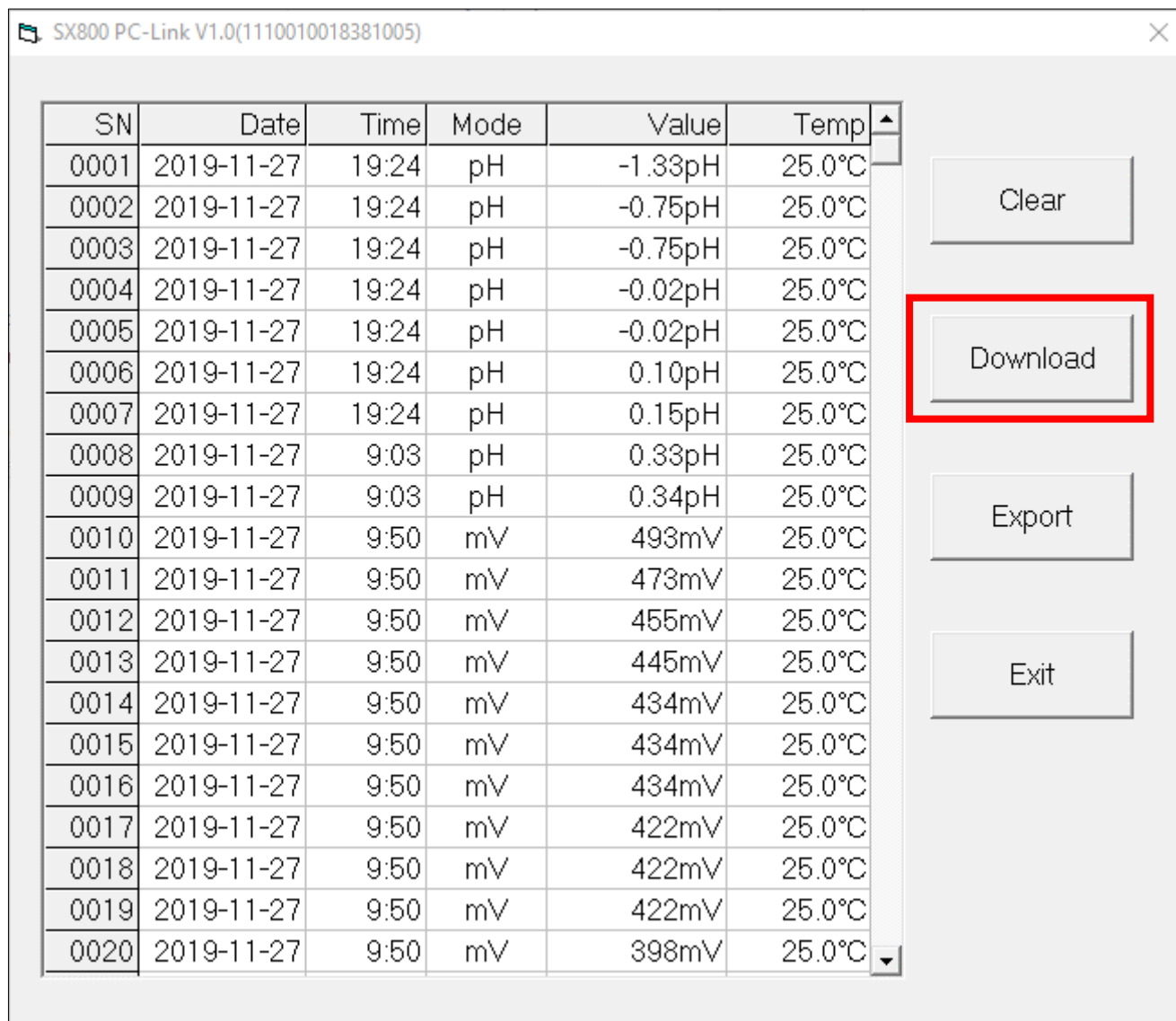

Estarão disponíveis os seguintes dados para visualização:

- **SN** – Número do registro;
- **Date** – Data do registro;
- **Time** – Horário do registro;
- **Mode** – Parâmetro registrado;
- **Value** – Valor e unidade do parâmetro registrado;
- **Temp** – Temperatura registrada.

Armazenamento de registros no PC

Para exportar os resultados baixados em uma tabela .xls (Excel) no software, clique no botão **Export**, conforme a figura abaixo.

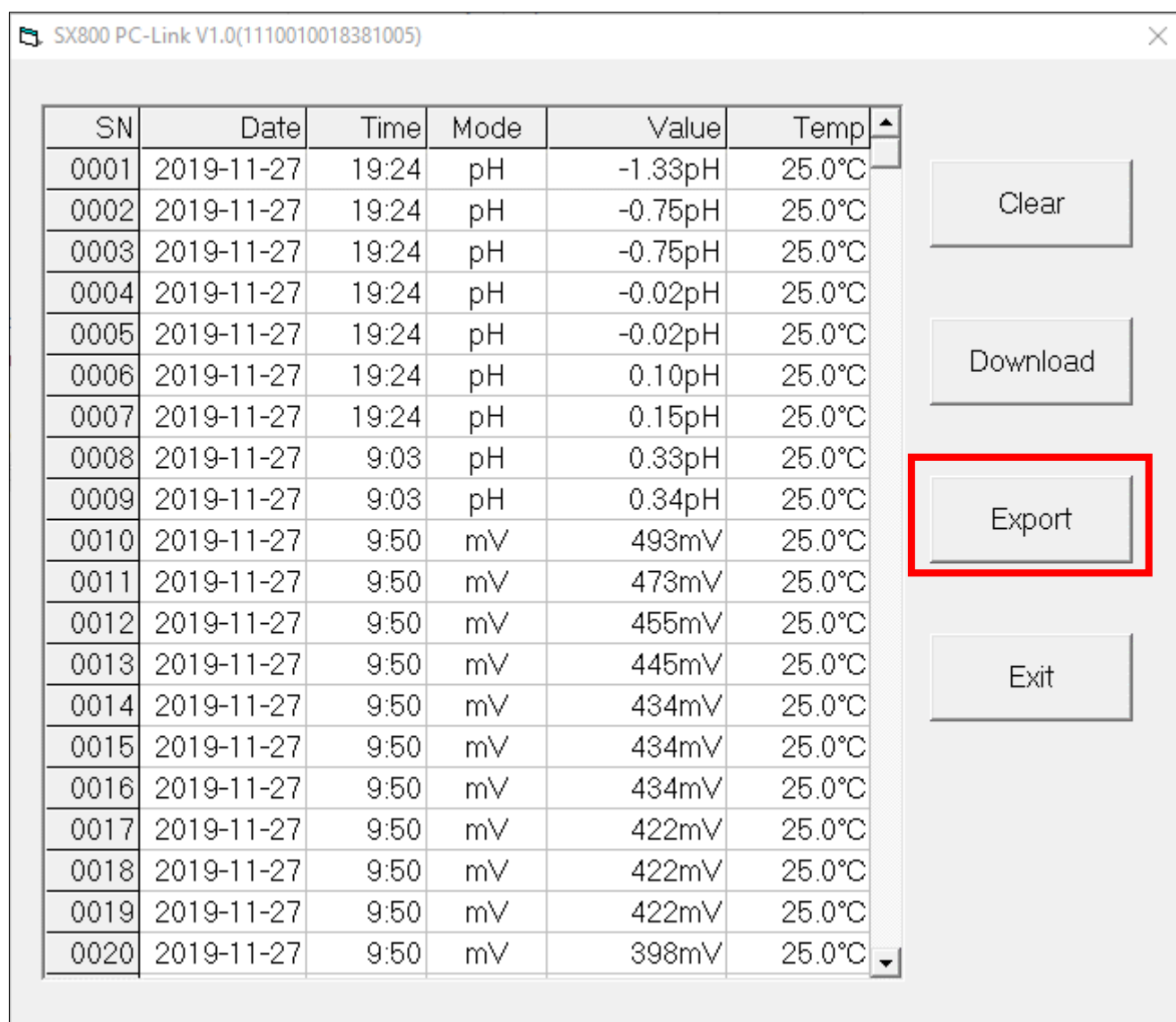

Apagar registros no software

Para apagar registros baixados no software, clique no botão **Clear**, conforme a figura abaixo.

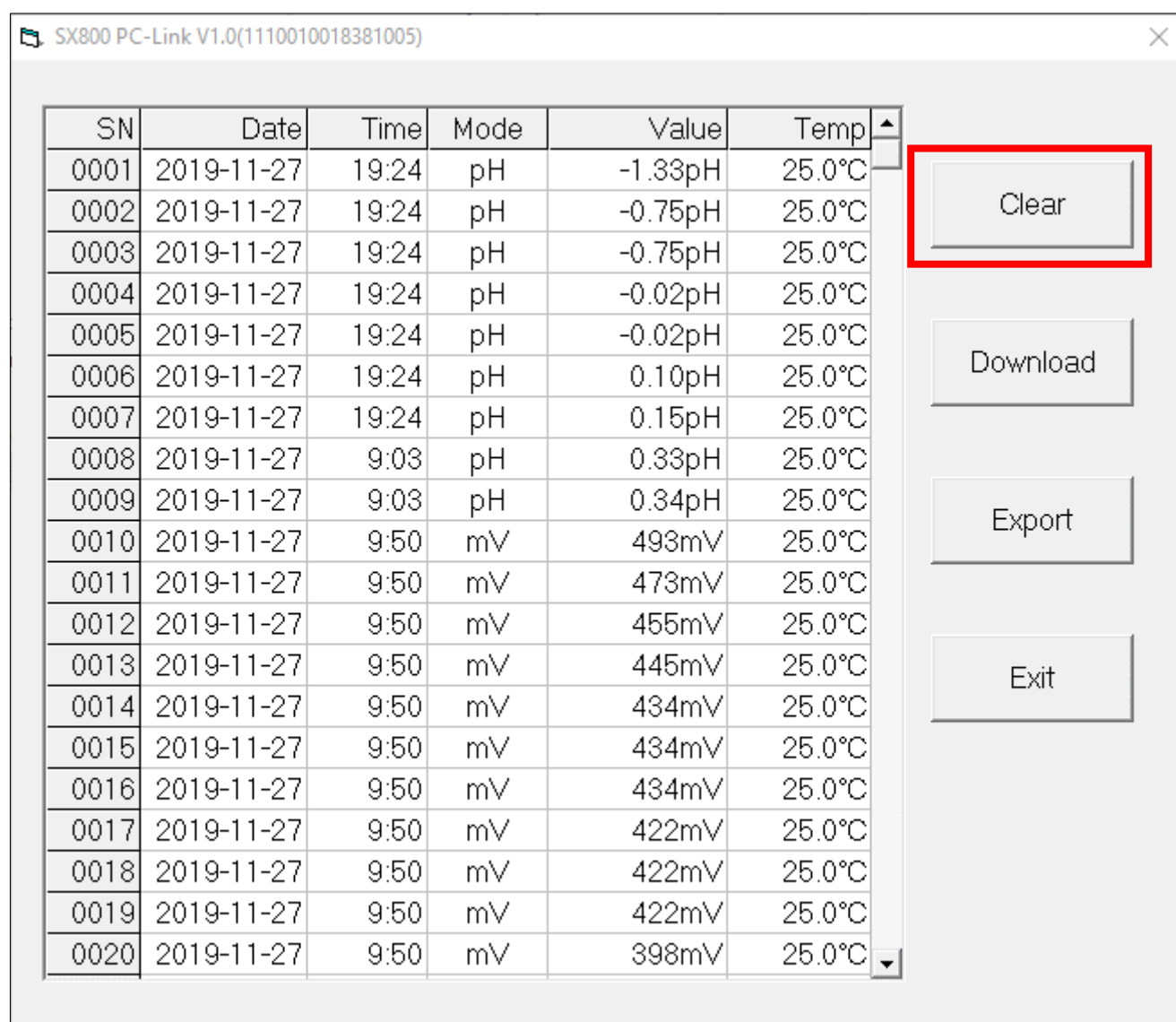

NOTA:

- Os registros serão apagados apenas no software.

A K S O

instrumentos de medição